30.

Slomšek nas Slovencev pastir

prir. Lidija Bračun

Irena & Evgen Kepe

Voice

D A h A h fis

Slom-šek An - ton Mar - tin nas Slo-ven - cev pa - stir e - di - nost ši - ril si in
Slom-šek An - ton Mar - tin mla-de vzga - jal, bo - dril, mo-drost lju-bez-ni jih u -

Voice

4

G D G D A h A

mir, ko bil si med na - mi. Ja-sno si - je tvoj zgled, ko v sti - ske u -
čil, ko bil si med na - mi. Da se ne i - zgu - bi, kdor pra - vi - čno ži -

Vo.

Vo.

8

h fis G h G h A

jet sve-tlo-bo iš-če moj po - gled. A-le-lu - ja, a-le-lu - ja! An-ton Mar-tin
vi, spet no-vo u-pa-nje do - bi.

Vo.

Vo.

14

G A D G A

hva-la ti mi-sel tvo-ja up bu - di ži-vel si kot Je - zus nas u-či

Vo.

Vo.

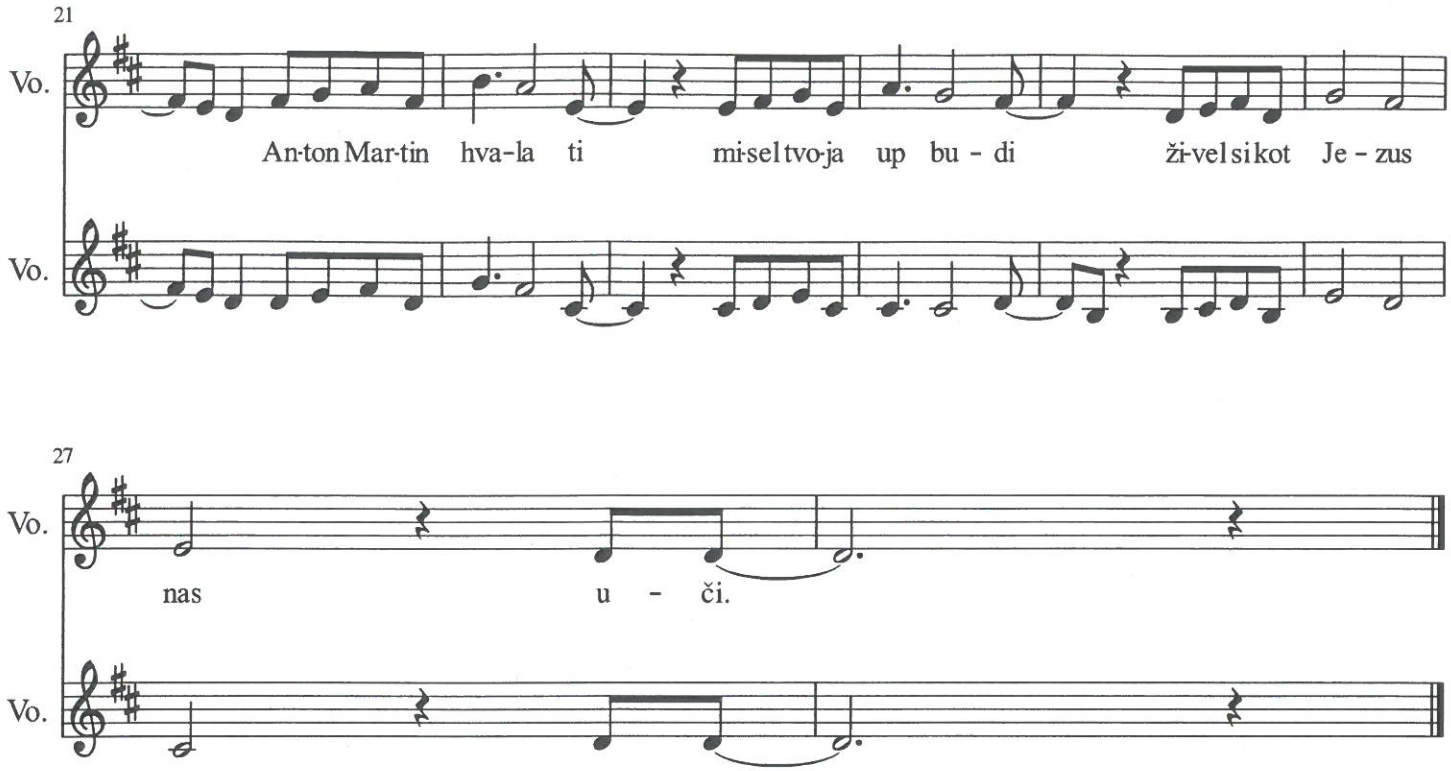

SLOMŠEK NAS SLOVENCEV PASTIR

I.

SLOMŠEK ANTON MARTIN
NAS SLOVENCEV PASTIR
~~ŠIRIL EDINOST~~ SI IN MIR
EDINOST ŠIRIL SI
KO BIL SI MED NAMI

JASNO SIJE TVOJ ZGLED
KO V STISKE UJET
SVETLOBO IŠČE MOJ POGLED

REF:
ALELUJA , ALELUJA
ANTON MARTIN HVALA TI,
MISEL TVOJA UP BUDI,
ŽIVEL SI KOT JEZUS NAS UČI.

II.

SLOMŠEK ANTON MARTIN
MLADE VZGAJAL, BODRIL
MODROST LJUBEZNI JIH UČIL

KO BIL SI MED NAMI

DA SE NE IZGUBI
KDOR PRAVIČNO ŽIVI
SPET NOVO UPANJE DOBI

REF:
ALELUJA , ALELUJA
ANTON MARTIN HVALA TI,
MISEL TVOJA UP BUDI,
ŽIVEL SI KOT JEZUS NAS UČI.